



CTI MONZA EST

Centro territoriale per l'inclusione
IC Carnate ad indirizzo Musicale

Dirigente scolastico Gabriella Fumagalli



CHE COS'E' IL CTI?

Il **Centro Territoriale per l'Inclusione** ha l'obiettivo di supportare azioni didattico-educative inclusive, nell'ottica di promuovere il successo formativo per tutti gli studenti che frequentano le scuole del territorio.

QUALI SERVIZI

- Gruppi di lavoro sulle tematiche dei bisogni educativi speciali, BES
- Gruppi di sperimentazione con i referenti dell'area inclusione degli istituti del territorio
- Erogazione corsi di formazione
- Diffusione buone prassi di didattica inclusiva
- Sportelli di consulenza
- Lavoro di rete: Ufficio scolastico territoriale, Scuola Polo per l'inclusione per la provincia Monza e Brianza, CTS Monza e Brianza, ReteTrevi, Orientarete, ASST Vimercate; Offerta sociale.

REFERENTI CTI MONZA EST

**Istituto comprensivo Carnate
ad indirizzo musicale**

Dirigente Scolastico Fumagalli Gabriella
Docente Antonella Sola
Docente Paola Villa

CONTATTI

<https://cts.ctimonzabrianza.it/>

@: ctiest@ctimonzabrianza.it

@: sportello.est@ctimonzabrianza.it

DESTINATARI

- Docenti di ogni ordine e grado
- Famiglie
- Assistenti educativi scolastici

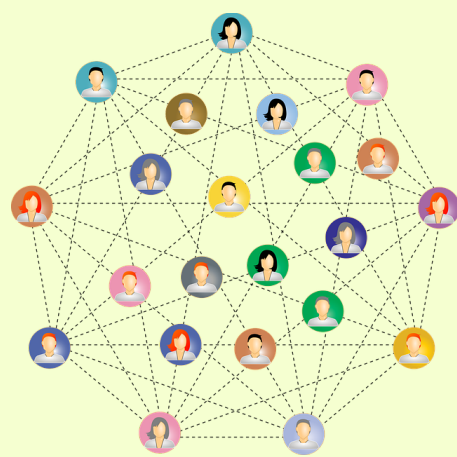

SPORTELLI

- Sportello di orientamento e consulenza
- Sportello docenti di sostegno
- Sportello autismo- Scuola polo Inclusione

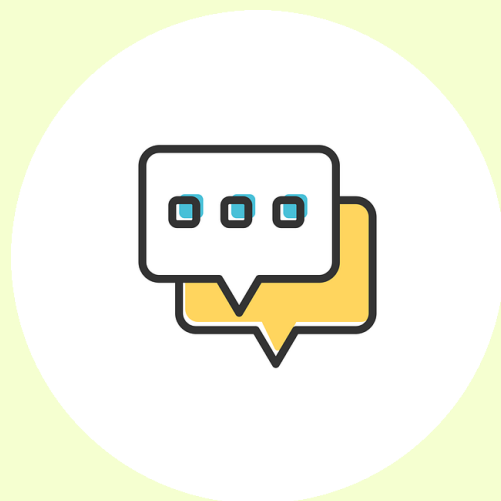

GRUPPI DI LAVORO



- **Autismo**
- **DSA E BES:**

- Prove MT e dettato 16 parole
- Laboratori di Matematica inclusiva
- Prerequisiti dell'apprendimento
- Comprensione del testo scritto
- **Scuola secondaria:**
- Valutazione Esame di Stato
- PTCO

Per informazioni scrivere all'indirizzo: ctiest@ctimonzabrianza.it